Rozwinięcie instalacji kanalizacyjnej 1:50

Piętro

Parter

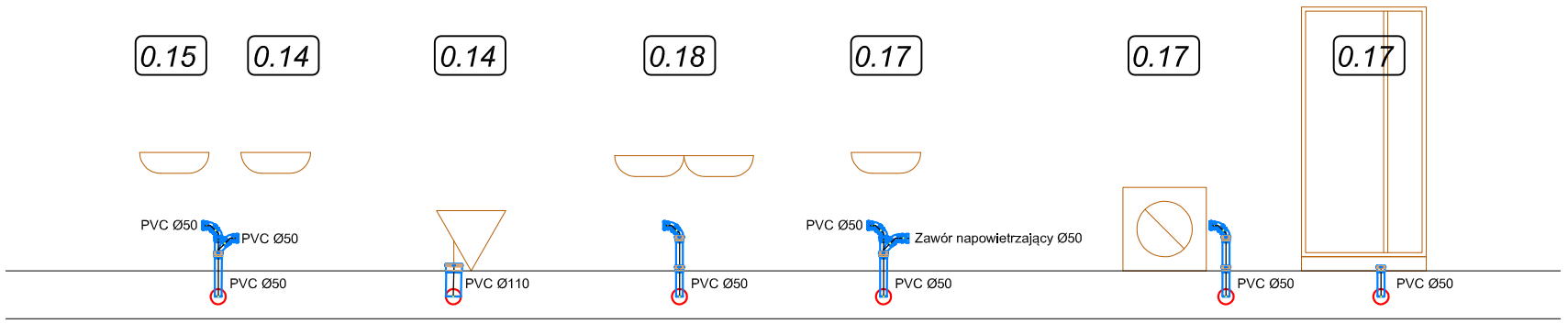

JEDNOSTKA PROJEKTOWA:

SZPILEWICZ ARCHITEKCI

al. Wolności 44/2
84-300 Lębork
www.szpilewicz.pl
tel. 59 723 55 50
biuro@szpilewicz.pl

INWESTOR:

Gmina Miejska Łeba
ul. Kościuszki 90, 84-360 Łeba

NAZWA INWESTYCJI:

Przebudowa i rozbudowa budynku biurowego MOPS w Łebie

LOKALIZACJA INWESTYCJI:

działkia nr 426/3 obr.1
ul. Kościuszki 90
84-360 Łeba

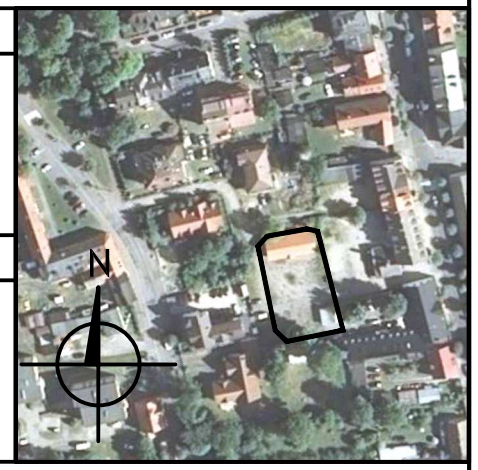

GŁÓWNY PROJEKTANT:

mgr inż. arch. Maciej Szpilewicz

uprawnienia w specjalności architektonicznej
do projektowania bez ograniczeń
nr 460/POOKK/2011

ZESPÓŁ PROJEKTOWY:

mgr inż. arch. Jagoda Gorloff
mgr szt. mgr inż. arch. Michał Batorski
mgr inż. arch. Małgorzata Chmaj
mgr inż. Łukasz Ruciński
tech. Martyna Wilczyńska
stud. Daniel Pełka
mgr inż. Adam Laska
inż. Jędrzej Myszka

Branża: INST. SANITARNE

Projektant:
mgr inż. Adam Laska
Instalacyjna w zakresie sieci, instalacji i urządzeń cieplnych, wentylacyjnych, gazowych, wodociągowych i kanalizacyjnych
POM/0219/PWOS/04

Sprawdzający:
inż. Jędrzej Myszka
Instalacyjna w zakresie sieci, instalacji i urządzeń cieplnych, wentylacyjnych, gazowych, wodociągowych i kanalizacyjnych
POM/0040/POOS/07

Faza projektu: Projekt budowlany

Skala: 1:50

Tom:

Tytuł rysunku: Rozwinięcie instalacji kanalizacyjnej

Nr rysunku: 151-S-A01-D02

Data: 07.2016

Nr strony: